



ESCURSIONE NATURALISTICA 2019

Domenica 5 Maggio

# Visita all'Oasi dei Ghirardi

Immersi nella natura del parco accompagnati  
dalla guida esperta di Guido Sardella  
e con le **Guardie Ecologiche Legambiente - GELA**



*Ingresso dell'Oasi*



*Guido Sardella*

## PROGRAMMA

- *Partecipazione* : Libera
- *Equipaggiamento* : Scarponi da trekking o simili, *macchina fotografica e strumenti di osservazione (facoltativi)*.
- *Ritrovo* all'ingresso dell'Oasi alle ore 9:30
- Partenza dell'escursione alle ore 10:00
- Arrivo allo Chalet delle Predelle alle ore 13:00 dove abbiamo organizzato per rifocillarci al modico prezzo di 15€
- Partenza per il ritorno alle ore 14:30
- Arrivo all'ingresso da cui si è partiti alle ore 16:00
- Andata prevalentemente in salita (km. 4,450): Durata 3:00 ore circa comprese le soste.
- Ritorno prevalentemente in discesa (km. 3,650): Durata 1:30 ore circa comprese le soste.
- *Difficoltà*: facile

## NOTE IMPORTANTI

Sarebbe opportuno se non necessario cercare di arrivare con meno auto possibili all'ingresso dell'oasi, in quanto lo spazio per il parcheggio è praticamente inesistente ( Solo lateralmente alla strada e in alcuni punti) , per cui si raccomanda di organizzarsi nel riempire il più possibile le auto che arriveranno all'ingresso.

Si possono lasciare le auto vuote nel parcheggio della Stazione FFSS di Borgotaro o in quello di Bertorella

In caso di maltempo (pioggia) l'escursione sarà annullata.

**NB: L'escursione è autogestita. I partecipanti sollevano da ogni responsabilità i promotori e gli esperti per qualsiasi incidente o inconveniente dovesse verificarsi durante l'escursione**

## COME ARRIVARE

Percorrendo la strada Provinciale che da Borgo Val di Taro conduce a Bedonia, e dopo aver passato la località **Bertorella** di circa **600 metri** sulla destra c'è il bivio per "**Costa dei Rossi e Oasi Ghirardi**", si sale sulla stradina per **3,100 km** e si arriva all'ingresso dell'Oasi.

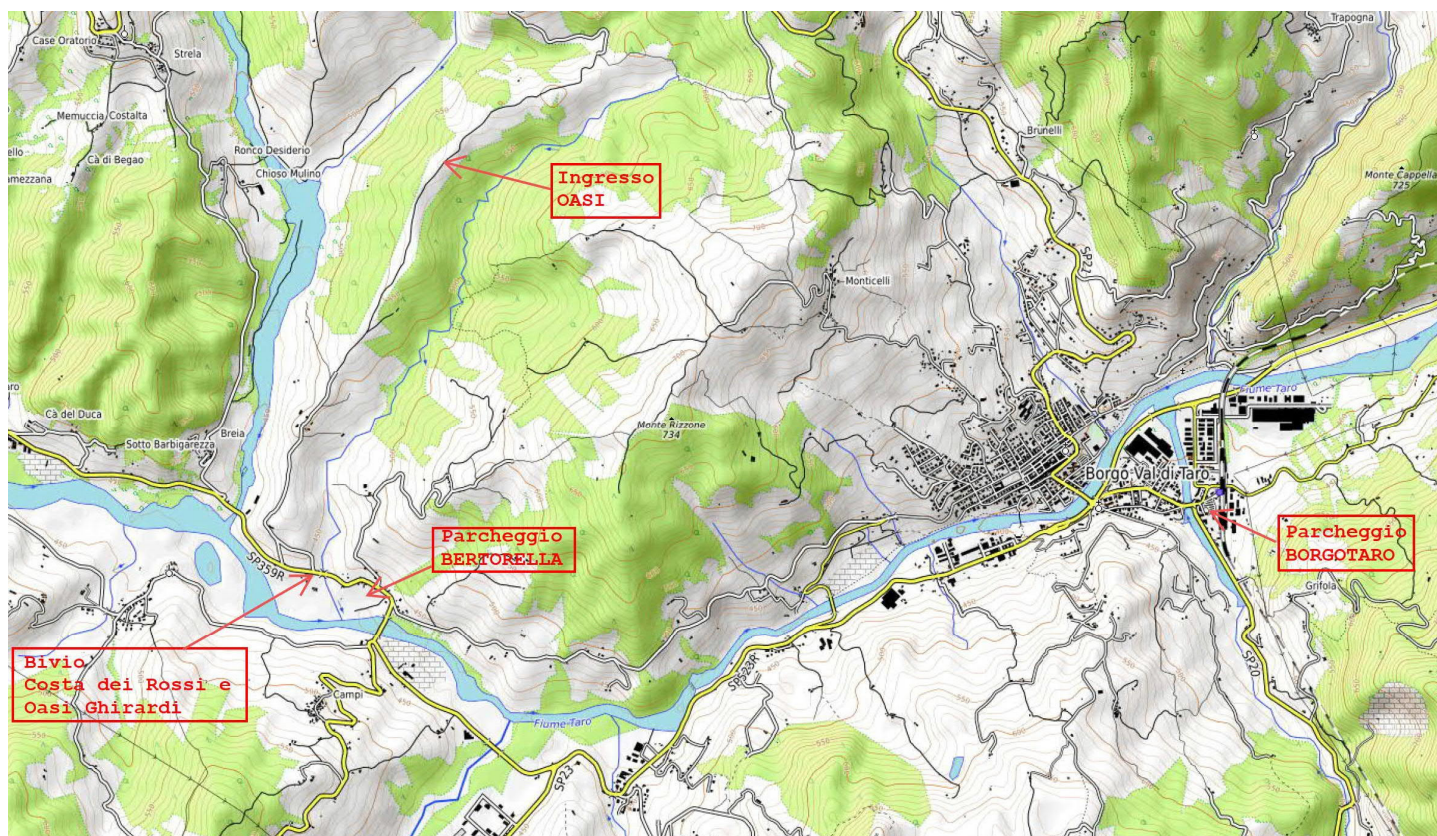

Per Informazioni e prenotazioni possibilmente entro il 30 Aprile :

Cresci Luciano cell. 338 6233902

Larini Mario cell. 329 9765440

Ceretelli Maria cell. 339 6351316

Costa Giorgio cell. 329 6331062







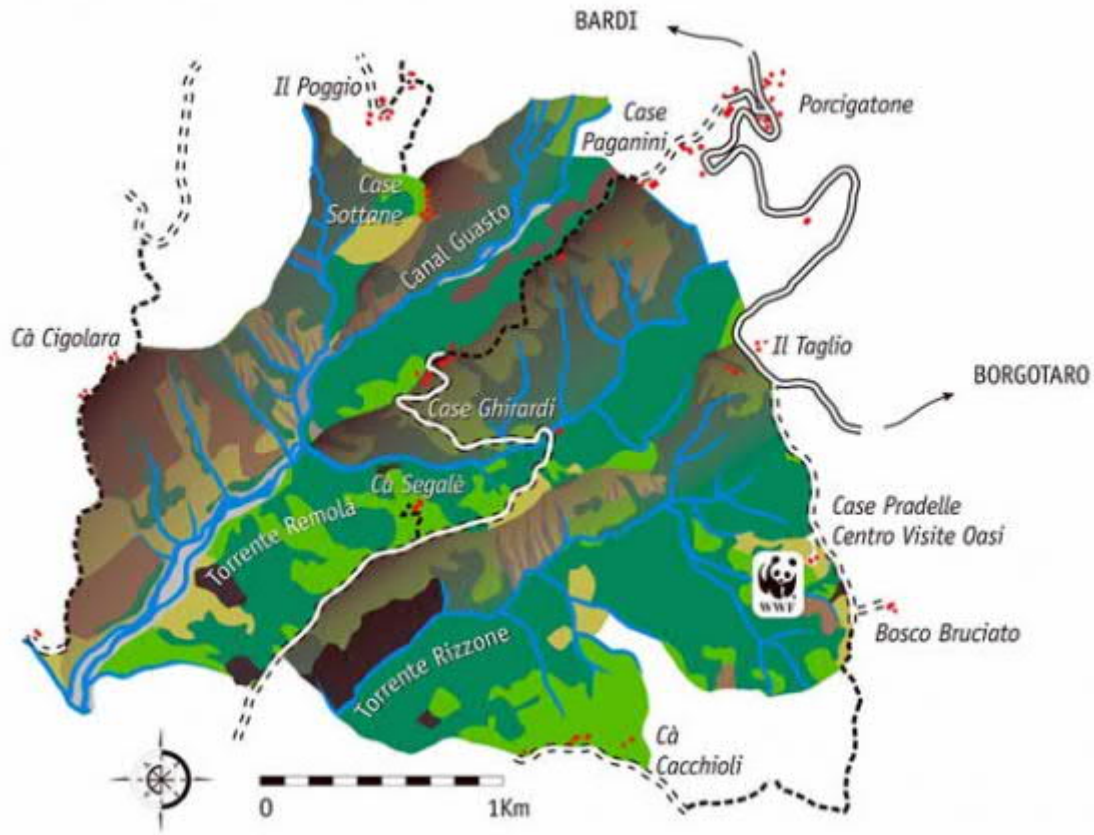

CHALET delle Predelle



Capriolo